



anp
Agência Nacional
do Petróleo,
Gás Natural e Biocombustíveis

Áreas com Acumulações Marginais Terrestres

Filipe Nathan de Souza Machado

29/03/2019 Rio de Janeiro

Indicação de 14 áreas para o Primeiro Ciclo de Oferta Permanente

* Espírito Santo

Campos/Áreas: 4

Mosquito (g), Saíra (o), Lagoa Parda Sul (g) e Rio Ibiribas (o).

* Potiguar

Campos/Áreas: 2

Tiziu (o) e Trapiá (g).

* Recôncavo

Campos/Áreas: 7

Camaçari (g), Faz. Gameleira (g), Faz. Sori (g), Rio Joanes (g), Pojuca Norte (g), Lagoa Verde(g) e Miranga Leste (o).

* Sergipe/Alagoas

Campos/Áreas: 1

Piaçabuçu (o).

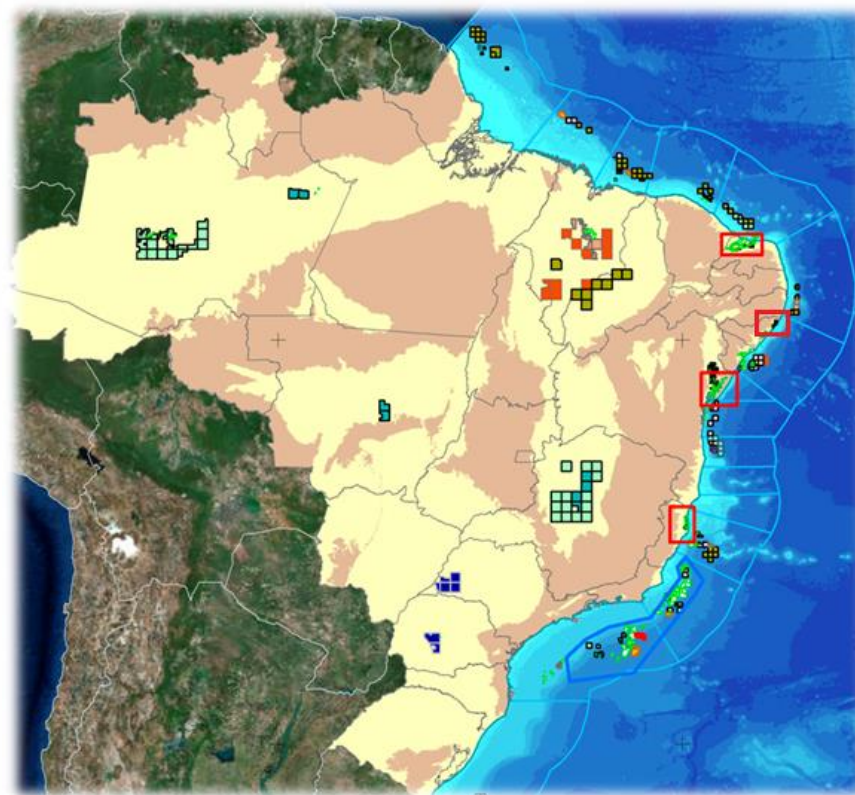

Resumo das Áreas

Bacia	Campo	Fluido Principal	Origem	Status	Poço Perf-Equipado
Espírito Santo	Mosquito	Gás Natural	Rodada 0	Em Devolução	7-3
	Saíra	Óleo	Rodada 3	Em Devolução	13-6
	Lagoa Parda Sul	Gás Natural	Rodada 0	Em Devolução	5-3
	Rio Ibiribas	Óleo	Rodada 0	Em Devolução	4-1
Potiguar	Tiziu	Óleo	Rodada 4	Em Devolução	7-3
	Trapiá	Gás Natural	Sem Rodada	"Devolvido"	7-1
Recôncavo	Camaçari	Gás Natural	Rodada 0	Em Devolução	10-6
	Faz. Gameleira	Gás Natural	Rodada 0	Em Devolução	3-2
	Faz. Sori	Gás Natural	Rodada 0	Em Devolução	7-2
	Lagoa Verde	Gás Natural	Rodada 0	Em Devolução	4-1
	Miranga Leste	Óleo	Rodada 0	Em Devolução	3-1
	Pojuca Norte	Gás Natural	Rodada 0	Em Devolução	6-2
	Rio Joanes	Gás Natural	Rodada 0	Em Devolução	5-1
Sergipe/Alagoas	Piaçabuçu	Óleo	Sem Rodada	"Devolvido"	18-3

Bacia do Espírito Santo

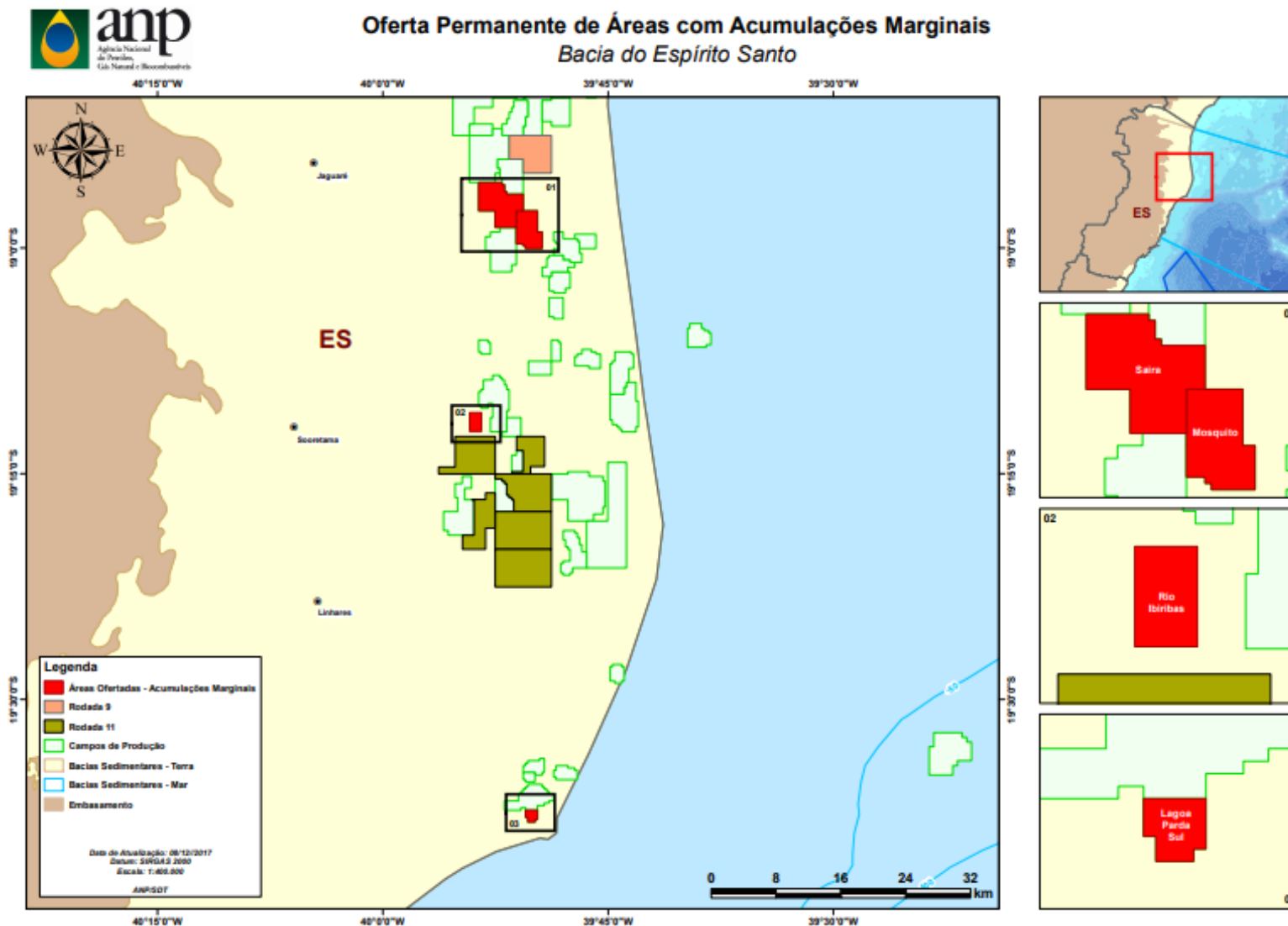

Mosquito

Localização: São Mateus

Área: 11,93 km²

Bacia/Setor:
Espírito Santo/ SES-T4

Poços perfurados: 7

- Equipados: 3

VGIP: 45,2 MMm³

Prod. Acumulada: 0,8 MMm³

Bônus de Assinatura Mínimo:
R\$ 20.159,00

PTI: Reentrada em 1 poço

Mapa de Localização - Campo de Mosquito/Mosquito Norte

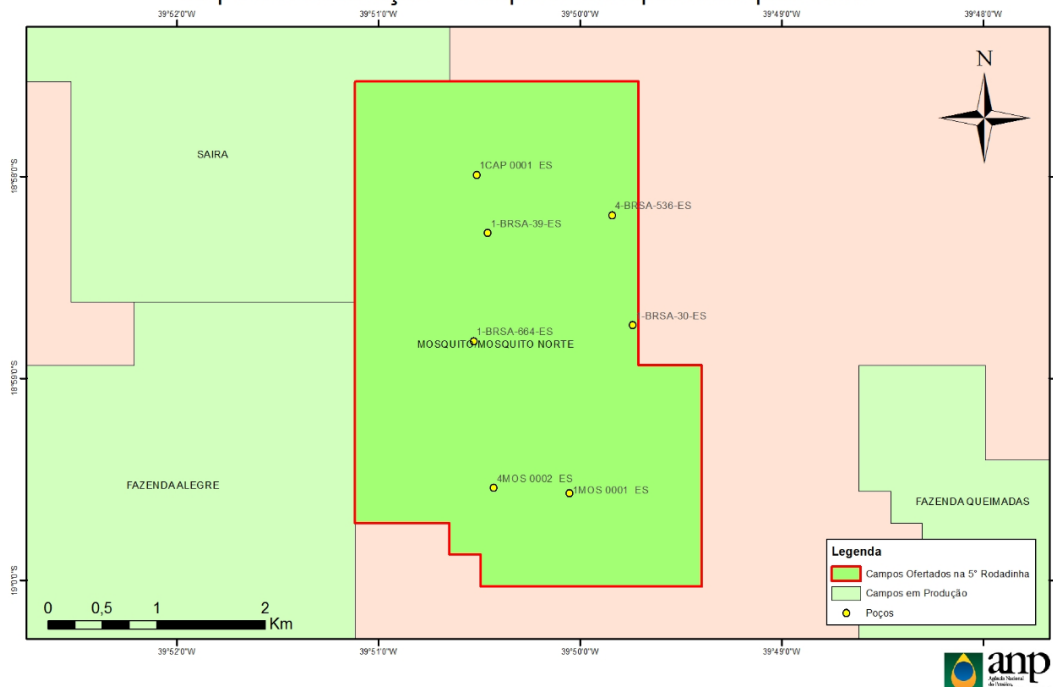

Histórico de Produção do Campo

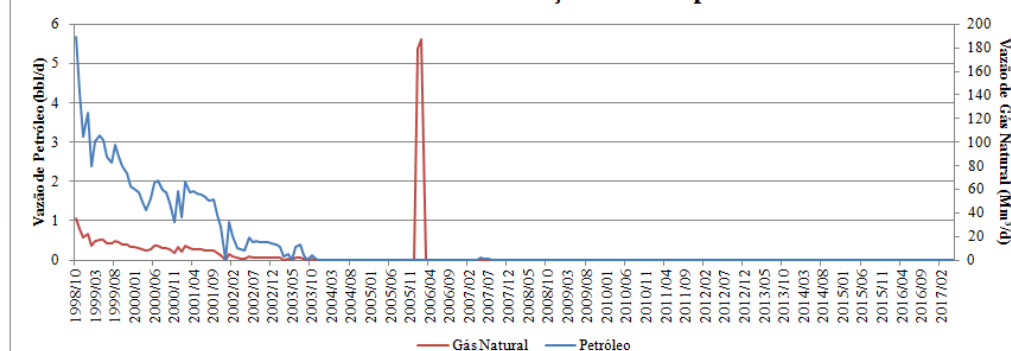

Mosquito

Poço 1-ABC-01-ES



Poço 4-MOS-02-ES

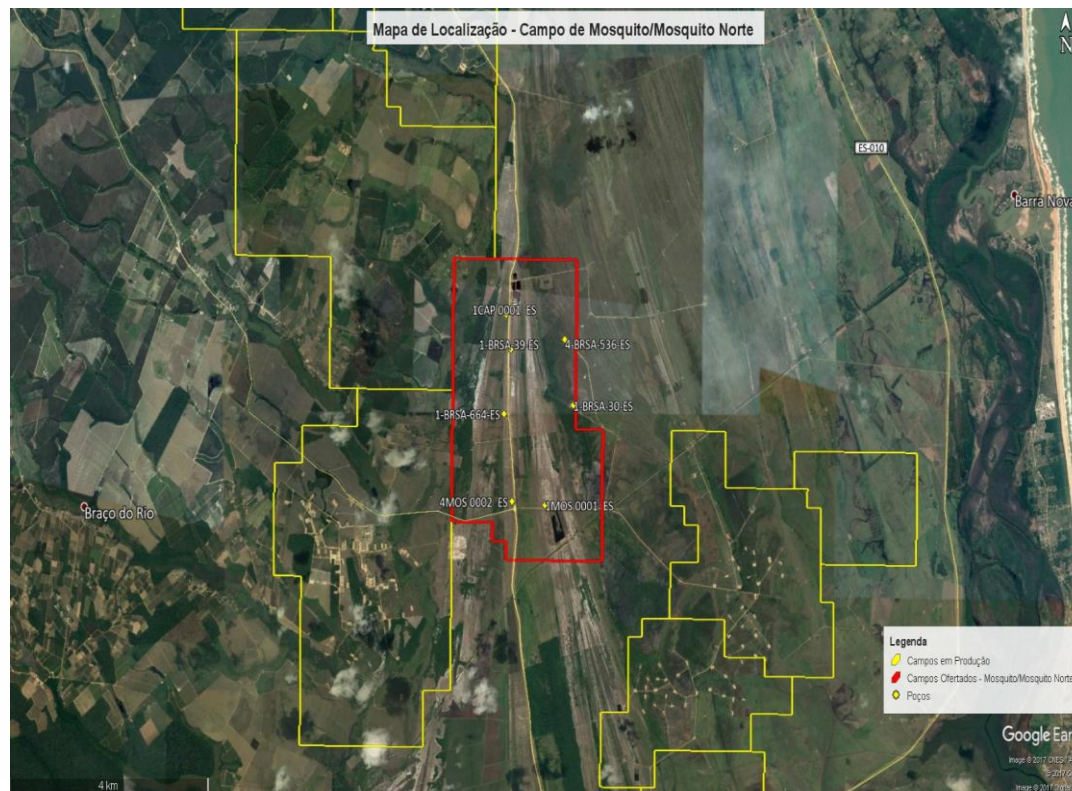

Poço 1-MOS-01-ES



Saíra

Localização: São Mateus

Área: 19,84 km²

Bacia/Setor:

Espírito Santo/ SES-T4

Poços perfurados: 13

- Equipados: 6

VOIP: 2,69 MMm³

Prod. Acumulada: 7,15 Mm³

Bônus de Assinatura Mínimo:

R\$ 60.476,00

PTI: Reentrada em 3 poços

Mapa de Localização - Campo de Saíra



Histórico de Produção do Campo

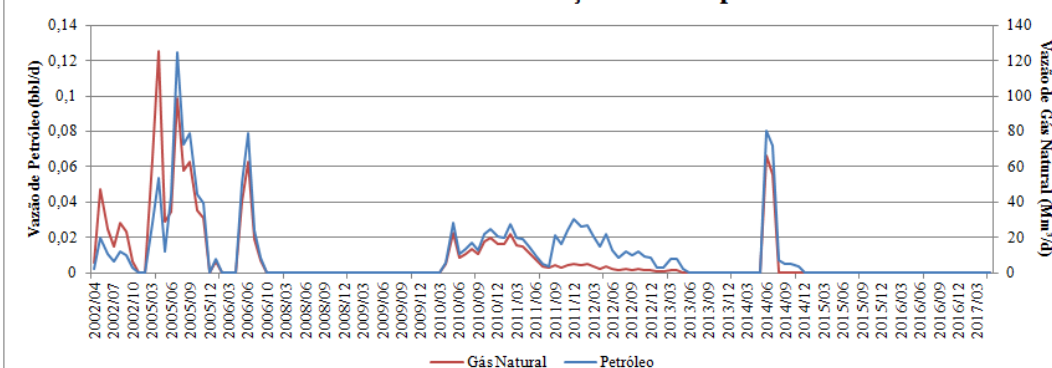

Poço 7-SAI-01-ES



Poço 4-BRSA-534-ES

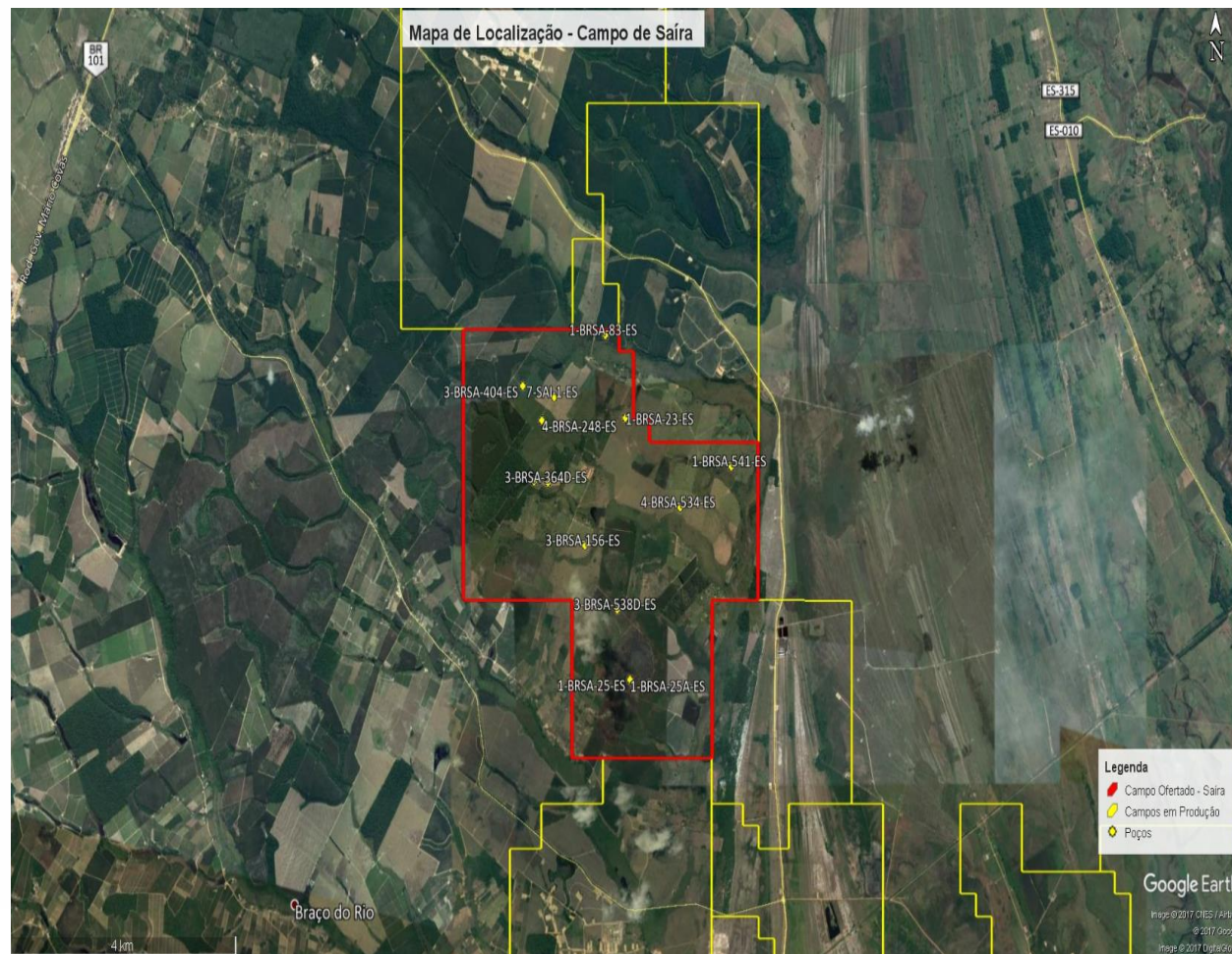

Poço 3-BRSA-538D-ES



Poço 7-SAI-02-ES



Poço 3-BRSA-335HP-ES



Poço 4-BRSA-248-ES



Lagoa Parda Sul

Localização: Linhares

Área: 1,73 km²

Bacia/Setor:
Espírito Santo/ SES-T6

Poços perfurados: 5

- Equipados: 3

VGIP: 194 MMm³

Prod. Acumulada: 62 MMm³

Bônus de Assinatura Mínimo:
R\$ 20.159,00

PTI: Reentrada em 1 poço

Mapa de Localização - Campo de Lagoa Parda Sul

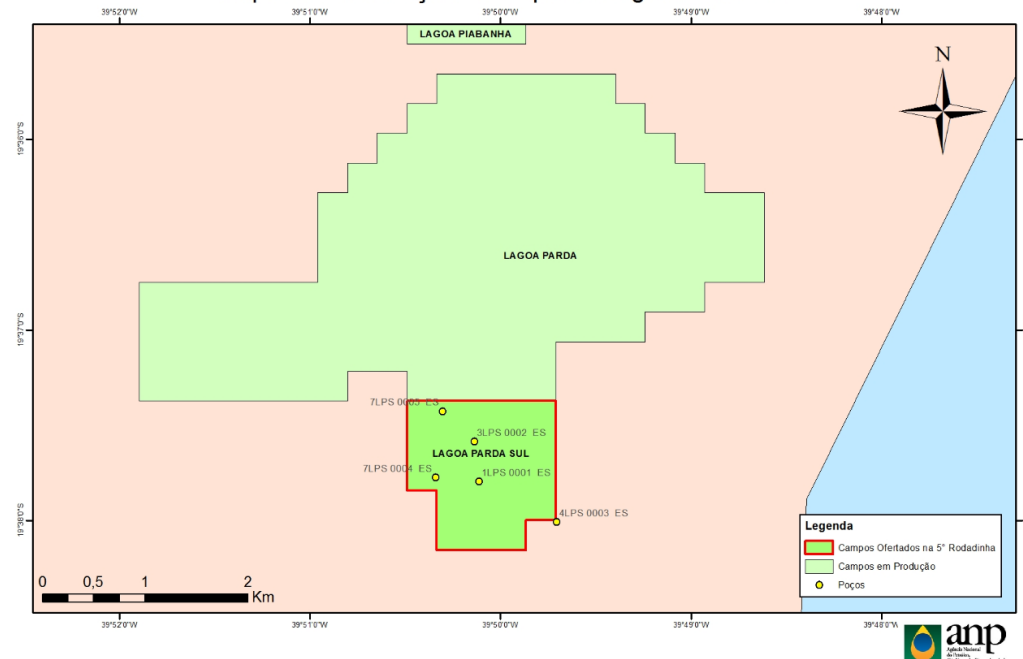

Histórico de Produção do Campo

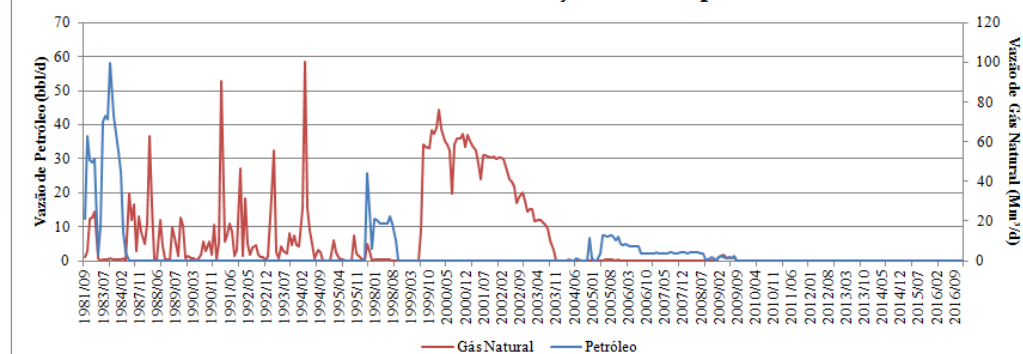

Lagoa Parda Sul

Poço 1-LPS-01-ES



Poço 3-LPS-02-ES

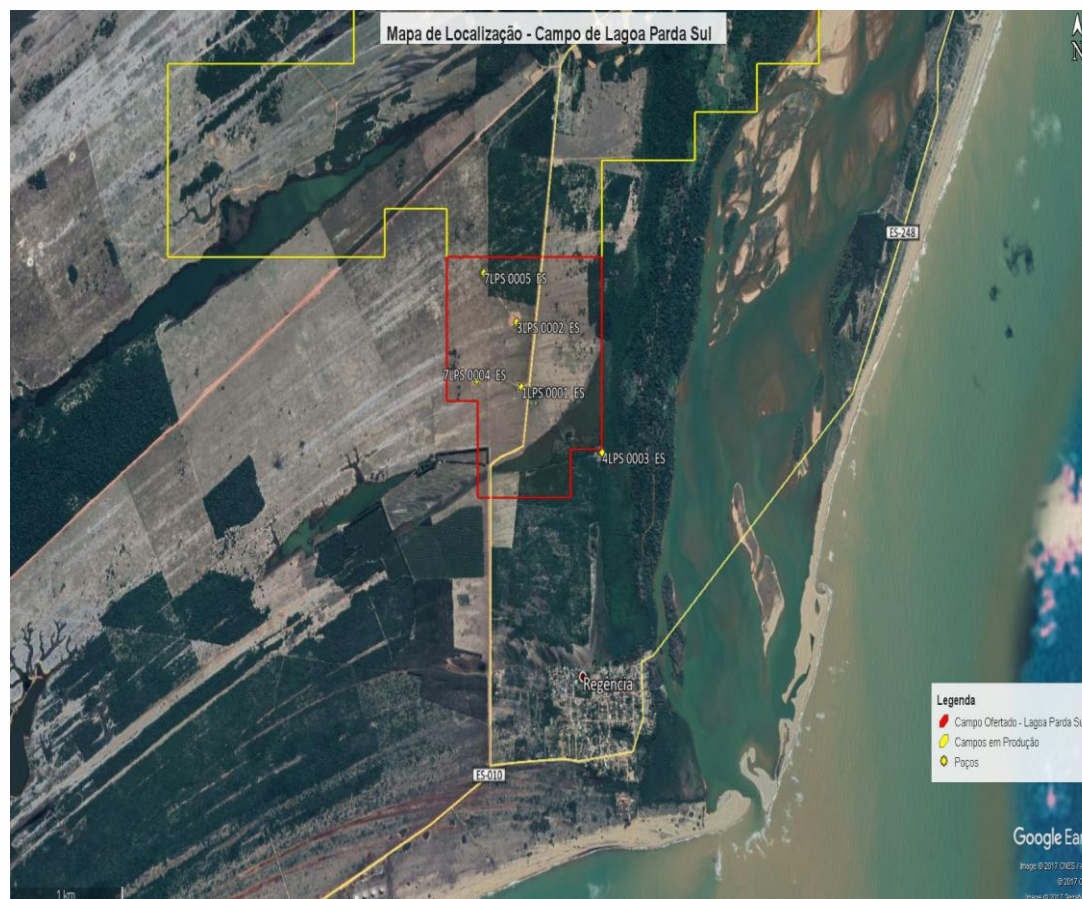

Poço 7-LPS-04-ES



Rio Ibiribas

Localização: Linhares

Área: 3,15 km²

Bacia/Setor:
Espírito Santo/ SES-T6

Poços perfurados: 4

- Equipados: 1

VOIP: 59 Mm³

Prod. Acumulada: 5,8 Mm³

Bônus de Assinatura Mínimo:
R\$ 20.159,00

PTI: Reentrada em 1 poço

Mapa de Localização - Campo de Rio Ibiribas



Histórico de Produção do Campo

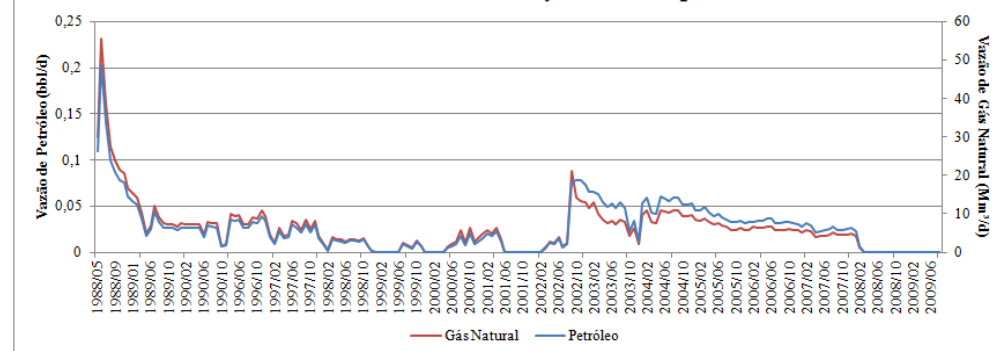

Rio Ibiribas

Poço 1-RIB-01-ES



Poço 3-FSJ-12-ES

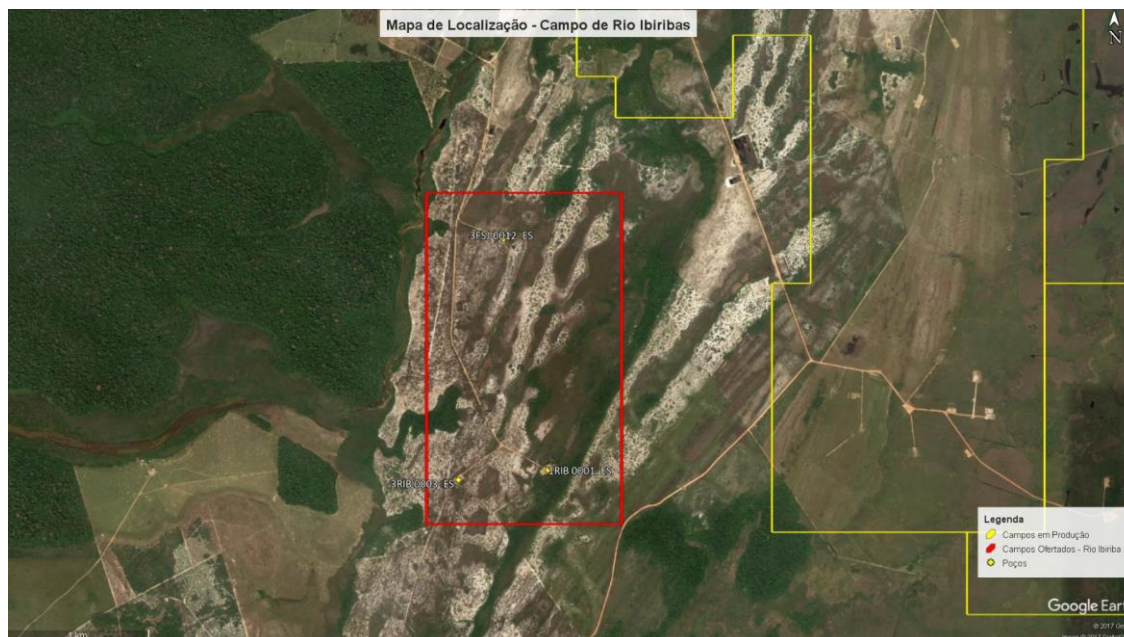

Bacia Potiguar

Oferta Permanente de Áreas com Acumulações Marginais Bacia Potiguar

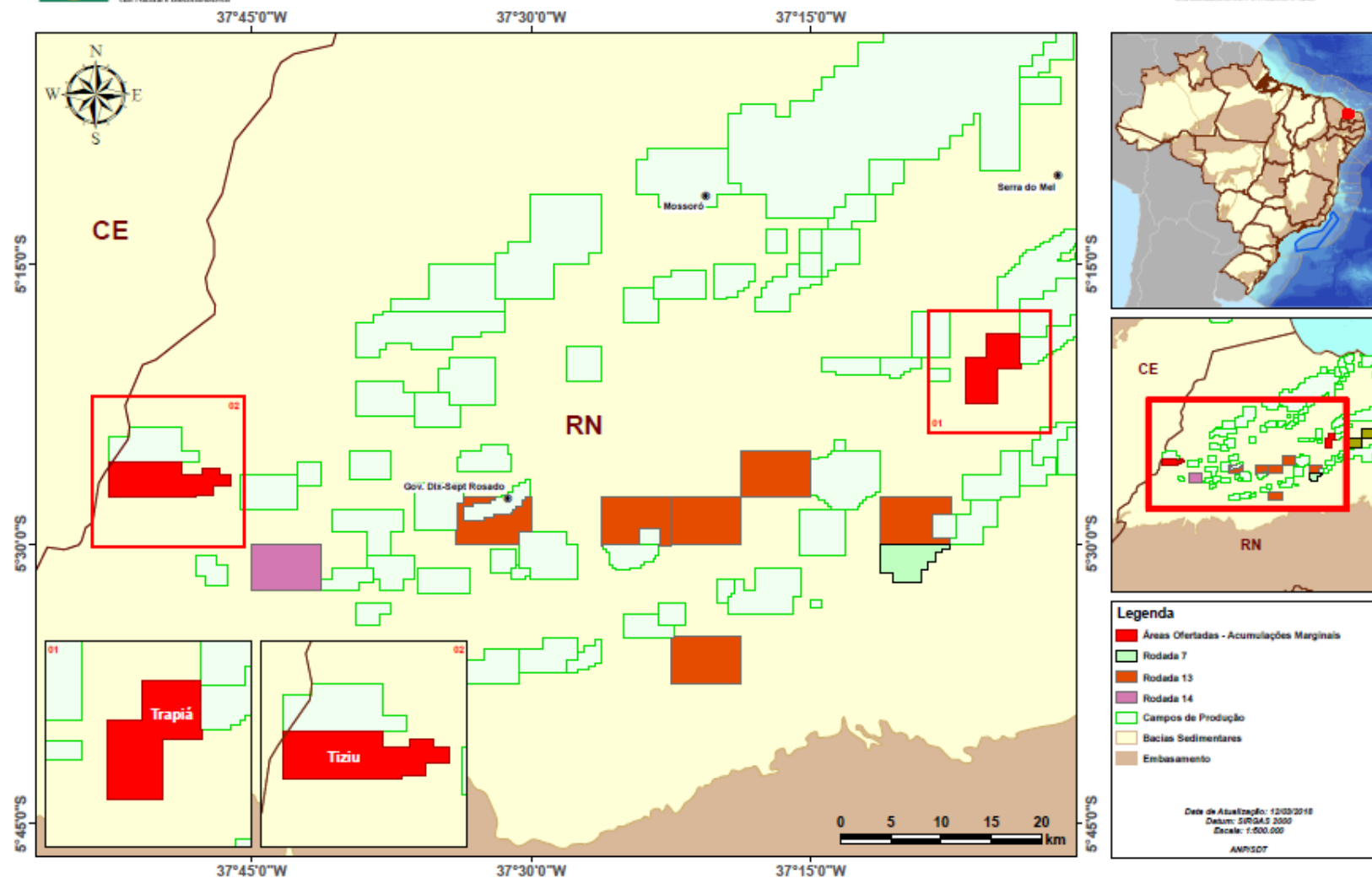

Localização: Apodi

Área: 34,7 km²

Bacia/Setor:
Potiguar/ SPOT-T4

Poços perfurados: 7
• Equipados: 3

VOIP: 687 Mm³

Prod. Acumulada: 4,2 Mm³

Bônus de Assinatura Mínimo:
R\$ 26.878,00

PTI: Reentrada em 1 poço

Mapa de Localização - Campo de Tiziu

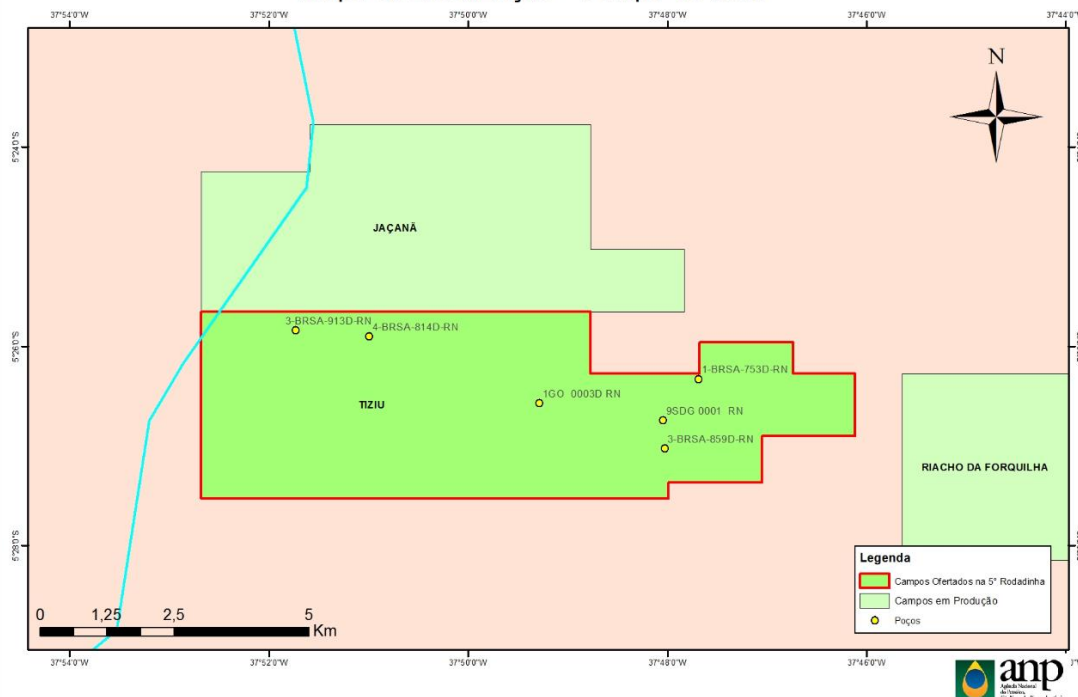

Histórico de Produção do Campo

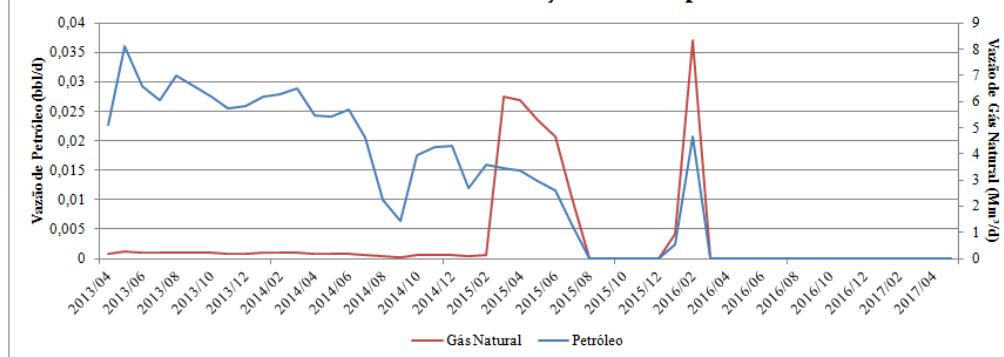

Poço 3-GO-07-RN

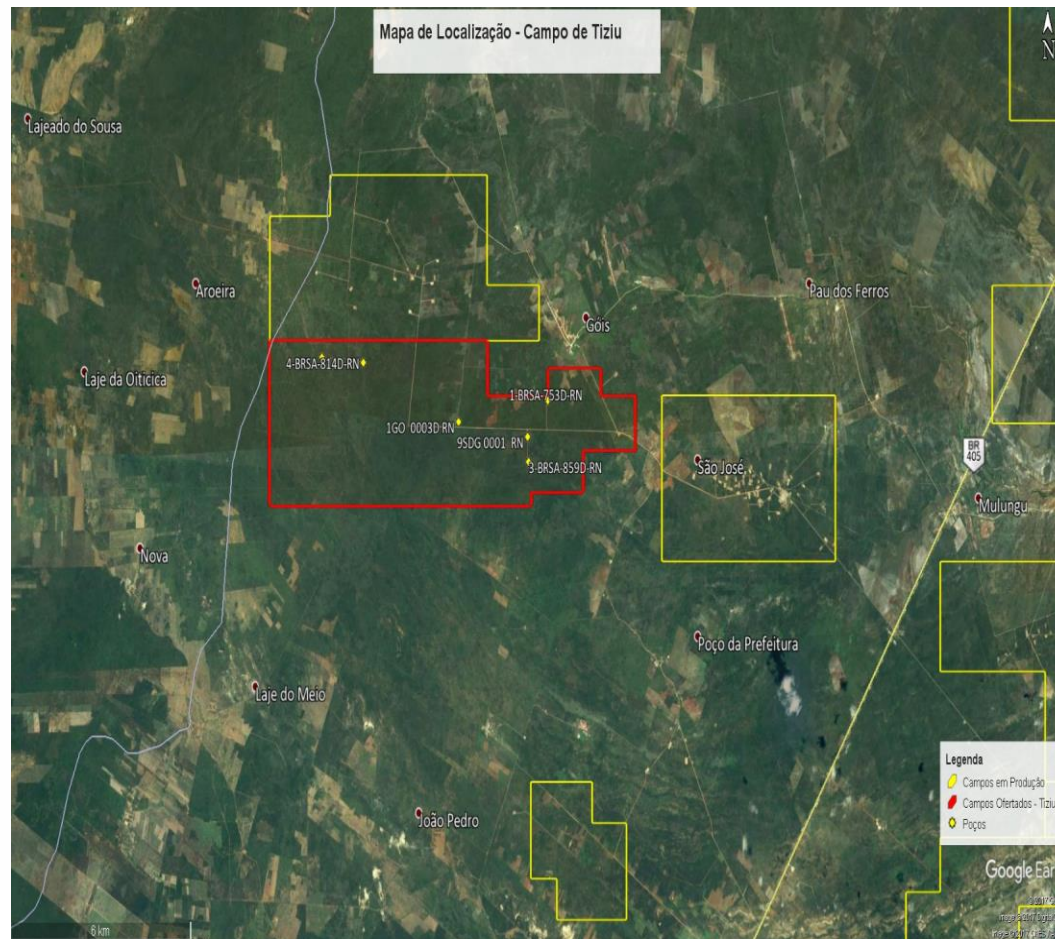

Poço 1-GO-04-RN

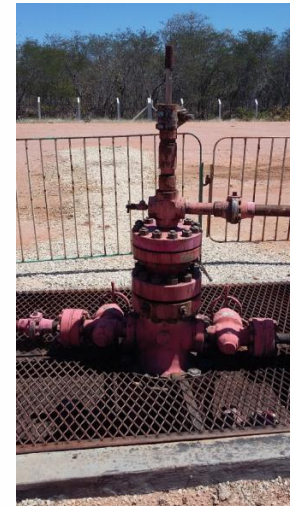

Poço 4-GO-06D-RN

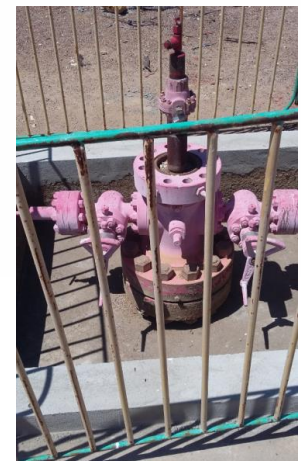

Trapiá

Localização: Açu

Área: 25 km²

Bacia/Setor:
Potiguar/ SPOT-T4

Poços perfurados: 7
• Equipados: 1

VOIP: 22 Mm³
VGIP: 4,3 MMm³

Prod. Acumulada: 0,03 Mm³ (o)
1,76 MMm³ (g)

Bônus de Assinatura Mínimo:
R\$ 13.439,00

PTI: Reentrada em 1 poço

Mapa de Localização - Campo de Trapiá

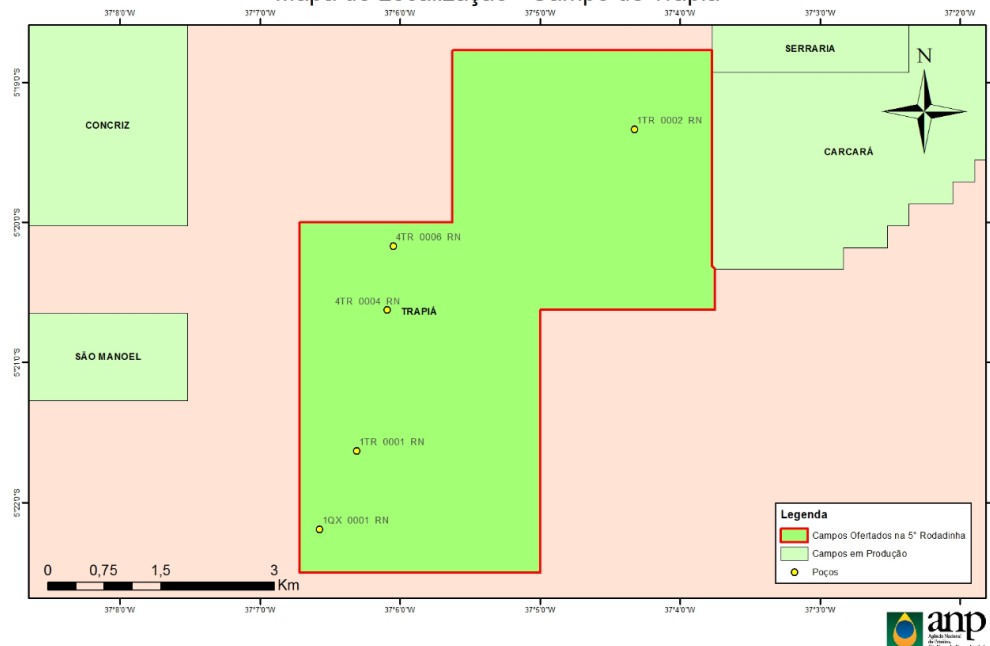

Histórico de Produção do Campo

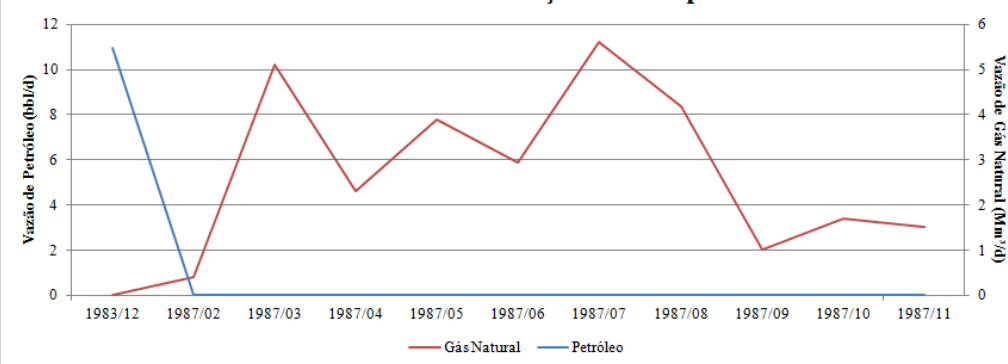

Trapiá

Poço 1-TR-02-RN



Poço 1-QX-01-RN

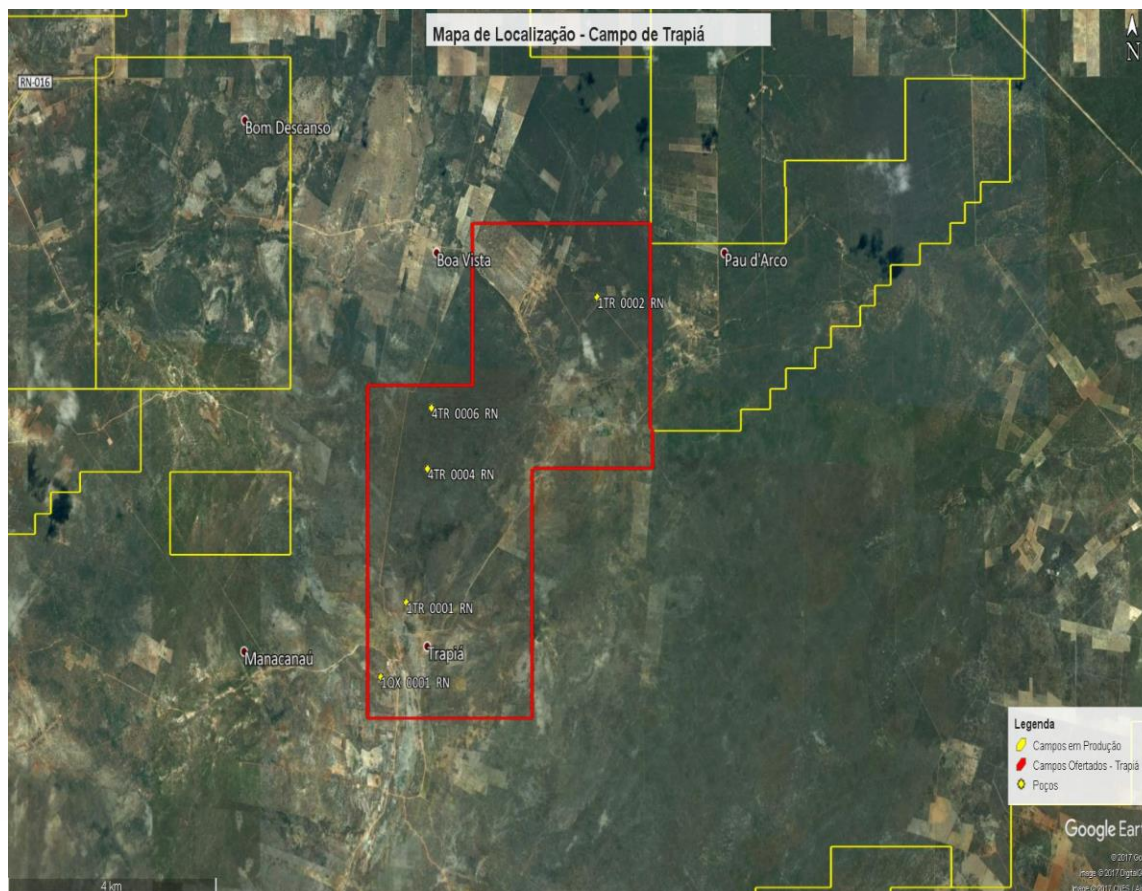

Bacia do Recôncavo

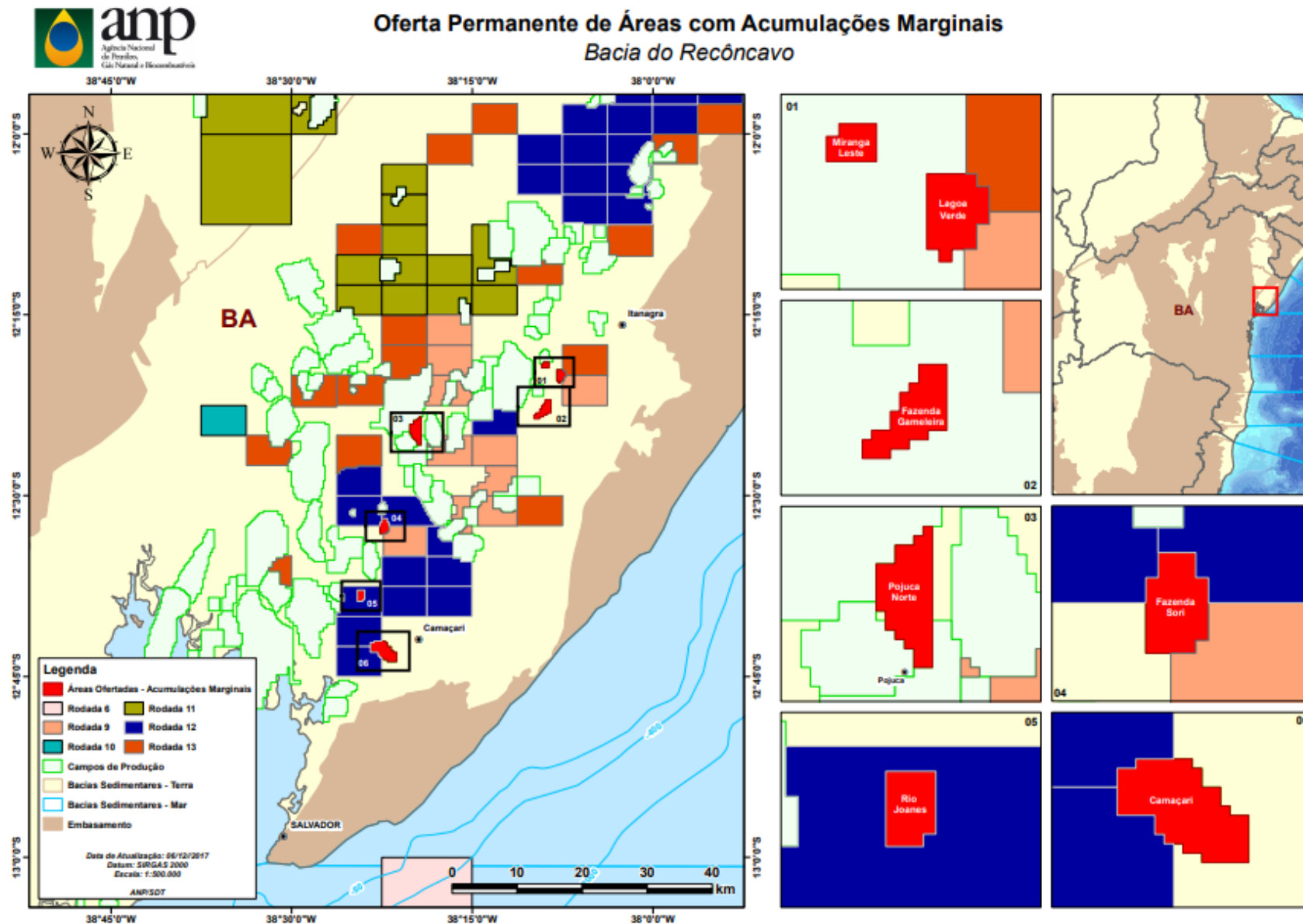

Camaçari

Localização: Camaçari

Área: 8,1 km²

Bacia/Setor:
Recôncavo/ SREC-T4

Poços perfurados: 10

- Equipados: 6

VGIP: 396,7 MMm³

Prod. Acumulada: 7,9 MMm³

Bônus de Assinatura Mínimo:
R\$ 45.357,00

PTI: Reentrada em 2 poços

Mapa de Localização - Campo Camaçari

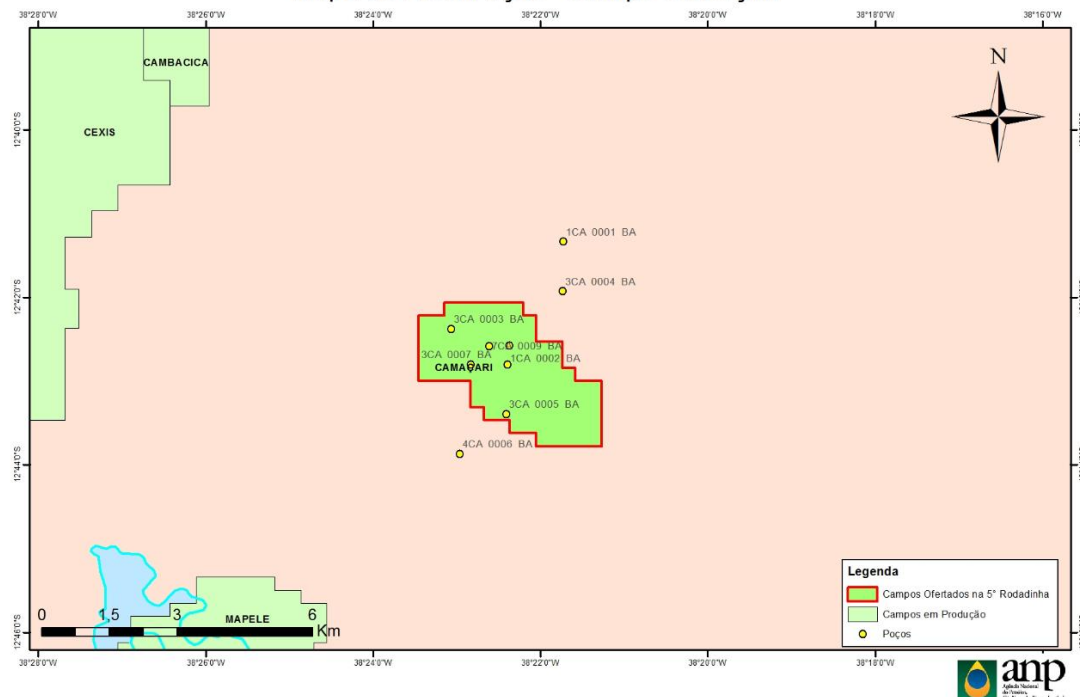

Histórico de Produção do Campo

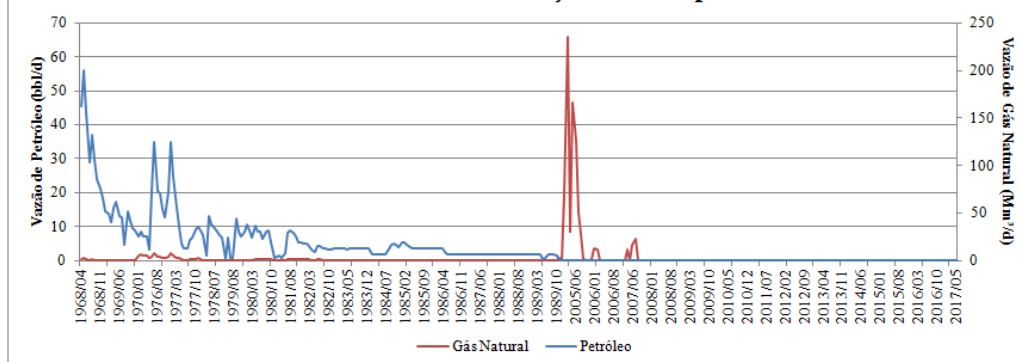

Camaçari

Poço 1-CA-02-BA



Poço 3-CA-03-BA



Poço 3-CA-05-BA



Poço 6-CA-10-BA



Poço 7-CA-08-BA



Poço 7-CA-09-BA



Fazenda Gameleira

Localização: Mata de São João

Área: 3,75 km²

Bacia/Setor:
Recôncavo/ SREC-T4

Poços perfurados: 3

- Equipados: 2

VGIP: 197,2 MMm³

Prod. Acumulada: 80MMm³

Bônus de Assinatura Mínimo:
R\$ 20.159,00

PTI: Reentrada em 1 poço

Mapa de Localização - Campo de Fazenda Gameleira

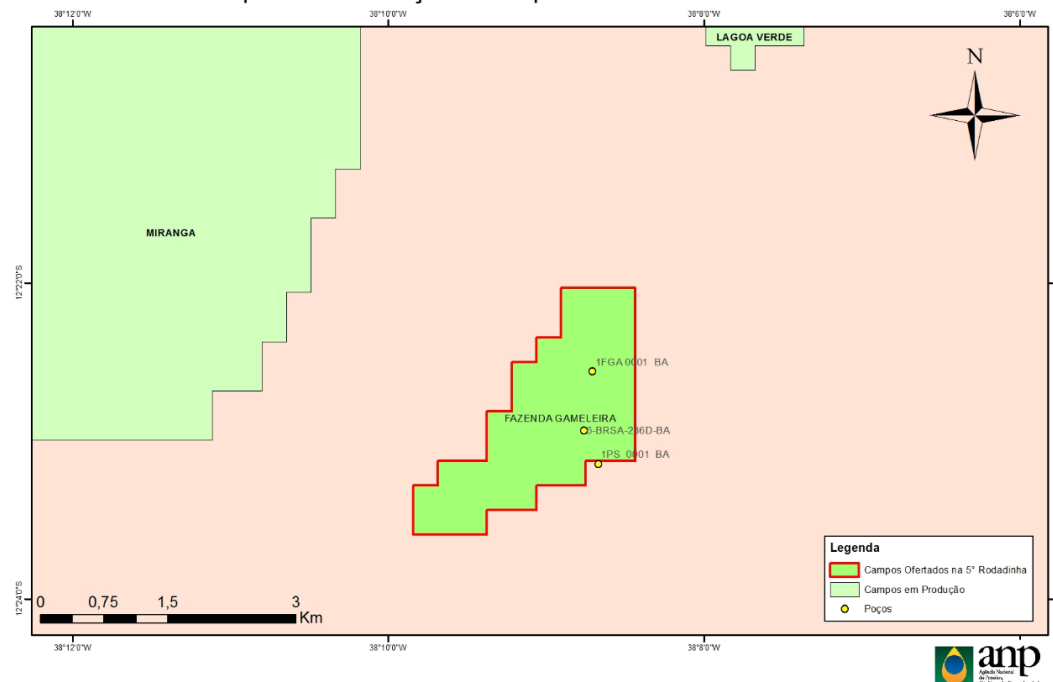

Histórico de Produção do Campo

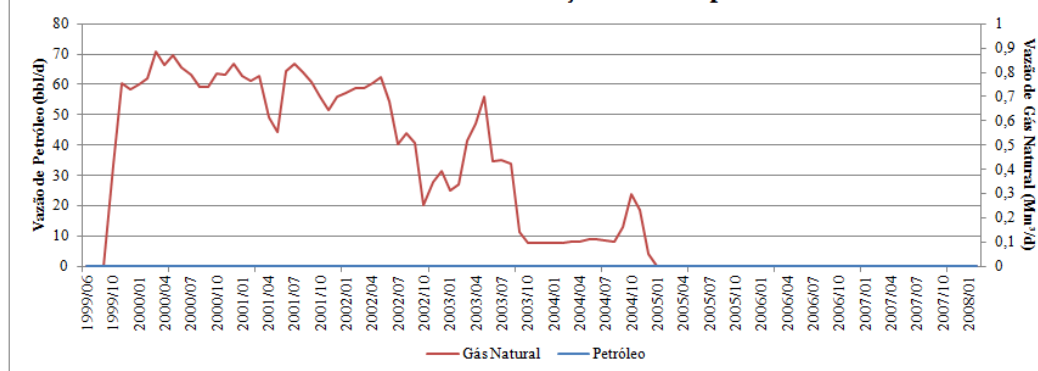

Fazenda Gameleira

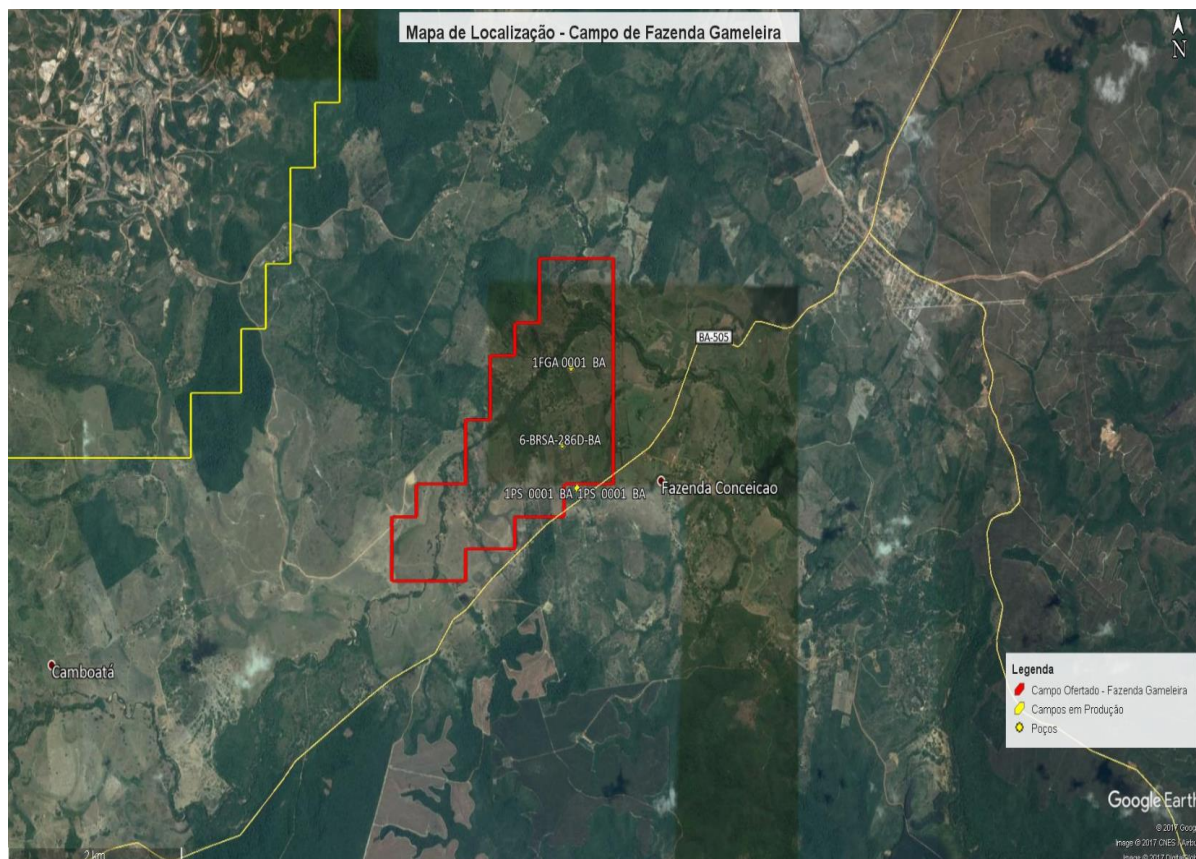

Poço 6-FGA-02D-BA



Poço 1-FGA-01-BA



Fazenda Sori

Localização: Dias D'Ávila

Área: 2,85 km²

Bacia/Setor:
Recôncavo/ SREC-T4

Poços perfurados: 7
• Equipados: 2

VGIP: 101,1 MMm³

Prod. Acumulada: 16,5 MMm³

Bônus de Assinatura Mínimo:
R\$ 20.159,00

PTI: Reentrada em 1 poço

Mapa de Localização - Campo de Fazenda Sori

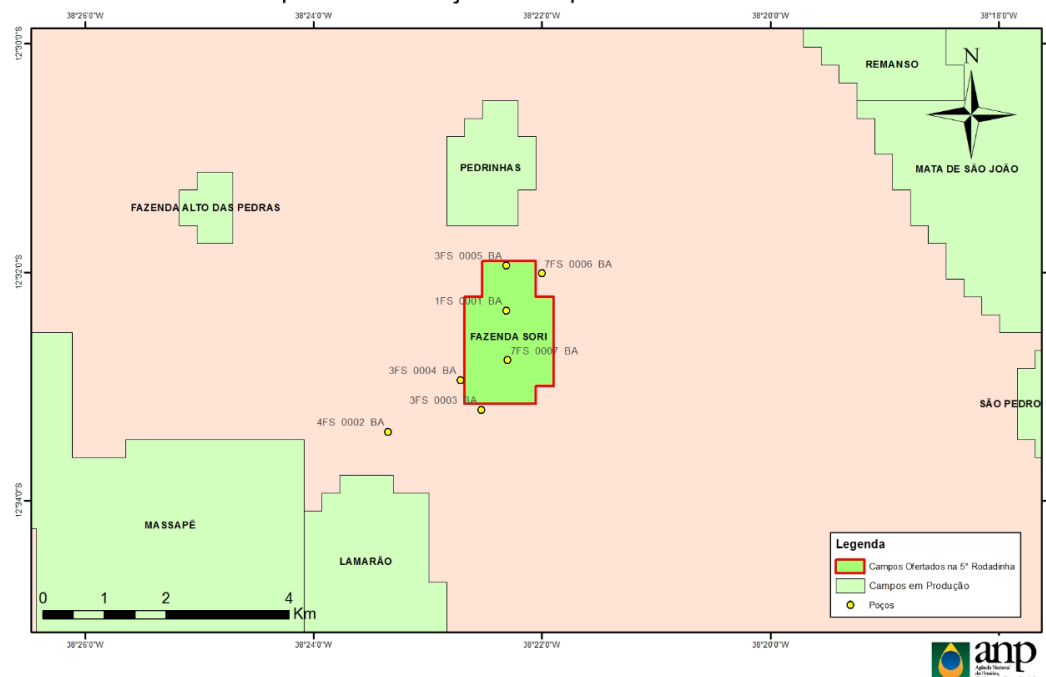

Histórico de Produção do Campo

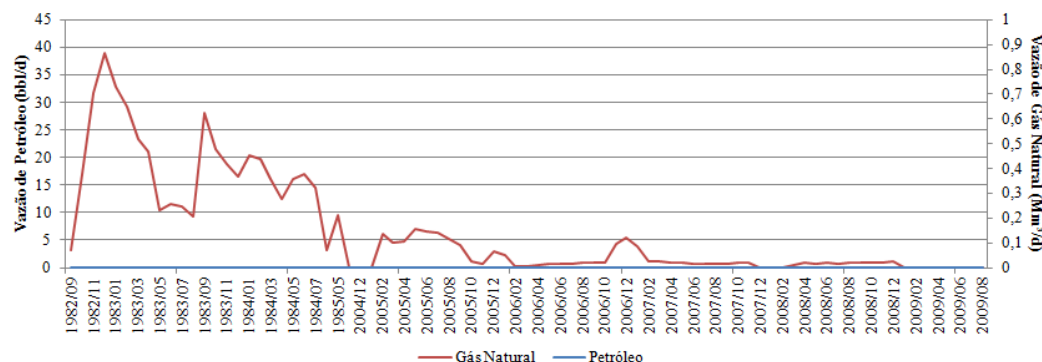

Fazenda Sori

Poço 1-FS-01-BA



Poço 7-FS-07-BA

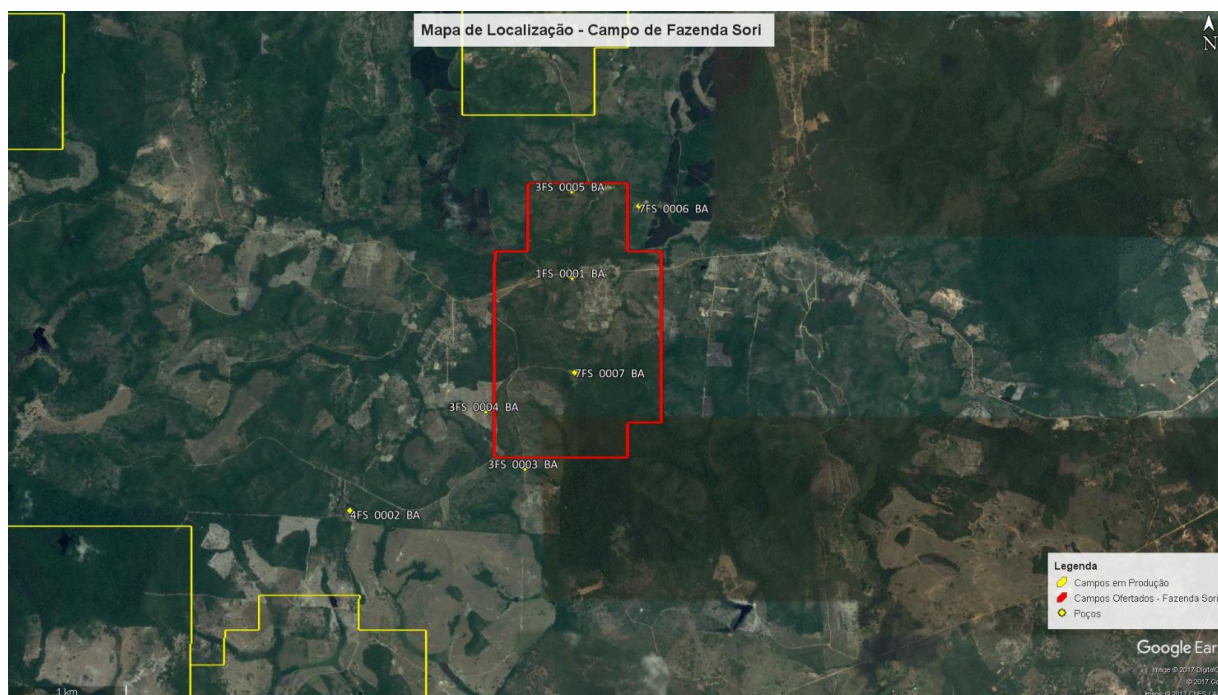

Lagoa Verde

Localização: Itanagra

Área: 2,29 km²

Bacia/Setor:
Recôncavo/ SREC-T4

Poços perfurados: 4
• Equipados: 1

VGIP: 170 MMm³

Prod. Acumulada: 59,7 MMm³

Bônus de Assinatura Mínimo:
R\$ 20.159,00

PTI: Reentrada em 1 poço

Mapa de Localização - Campo de Lagoa Verde

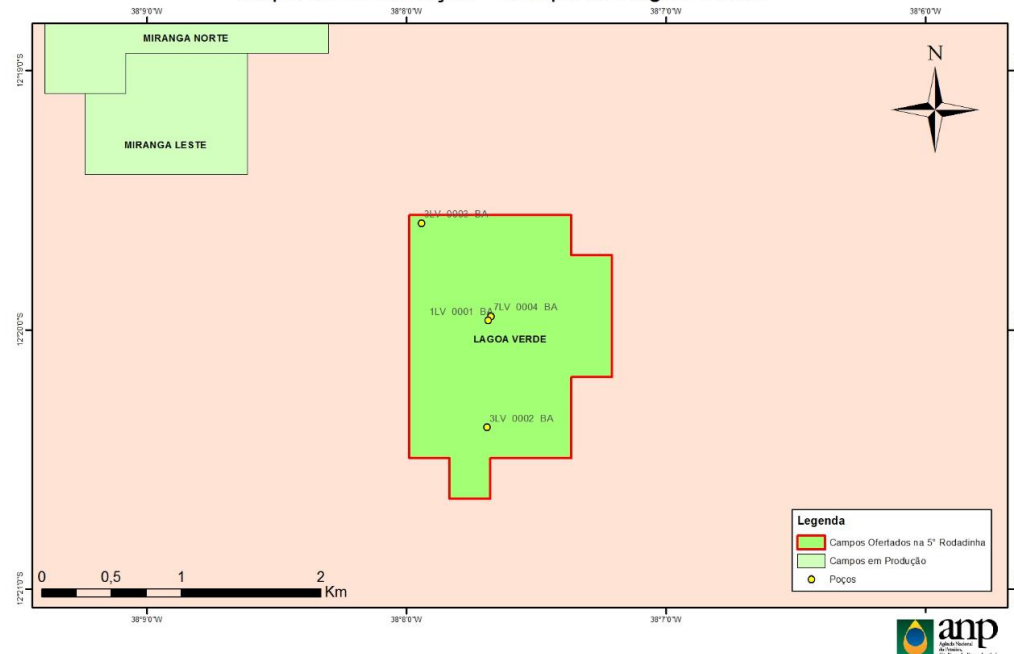

Histórico de Produção do Campo

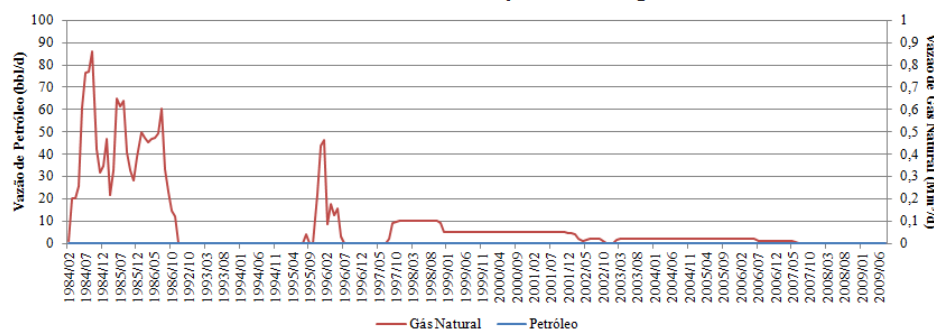

Lagoa Verde

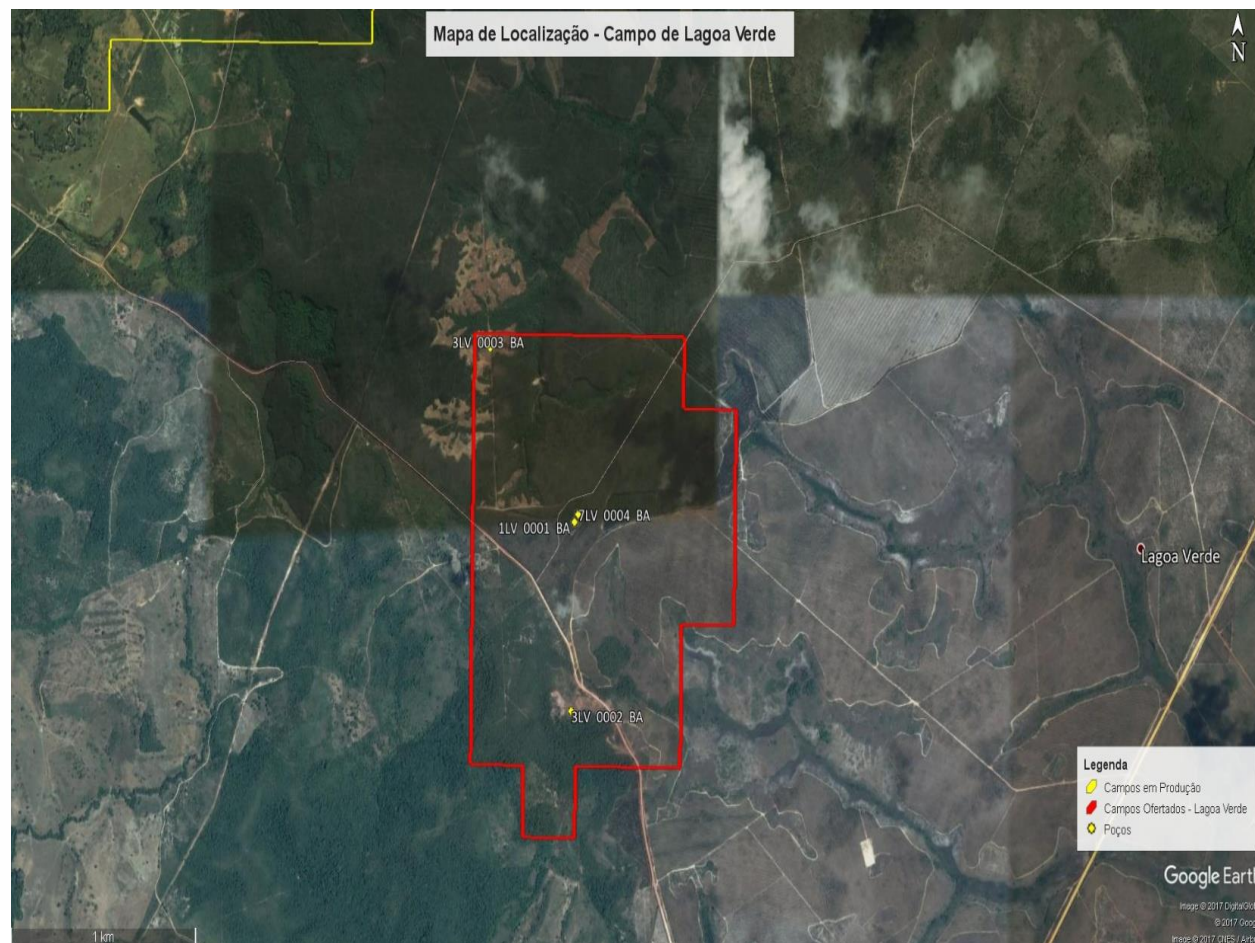

Poço 1-LV-04-BA



Miranga Leste

Localização: Itanagra

Área: 0,9 km²

Bacia/Setor:
Recôncavo/ SREC-T4

Poços perfurados: 3
• Equipados: 1

VOIP: 76 Mm³

Prod. Acumulada: 6,7 Mm³

Bônus de Assinatura Mínimo:
R\$ 20.159,00

PTI: Reentrada em 1 poço

Mapa de Localização - Campo de Miranga Leste

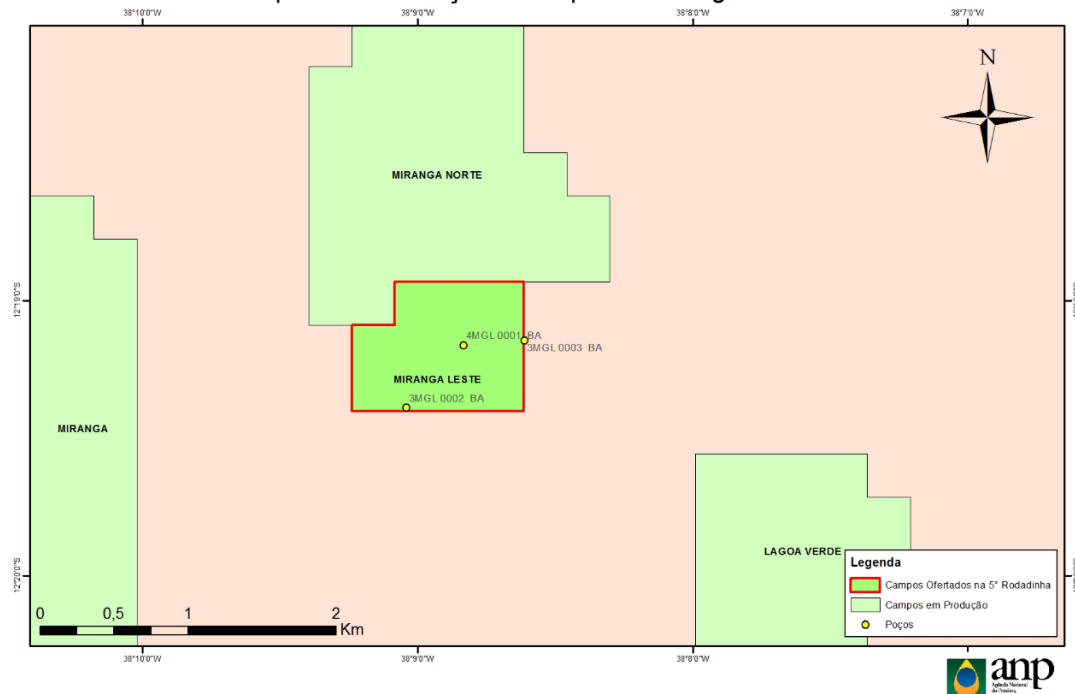

Histórico de Produção do Campo

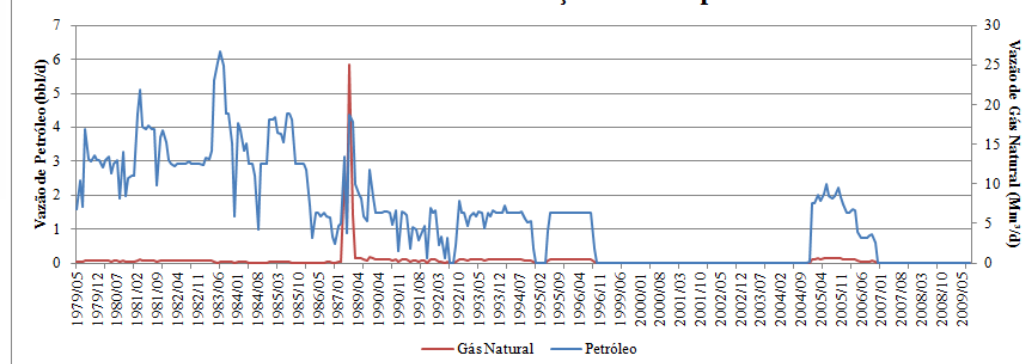

Miranga Leste

Poço 3-MGL-02-BA

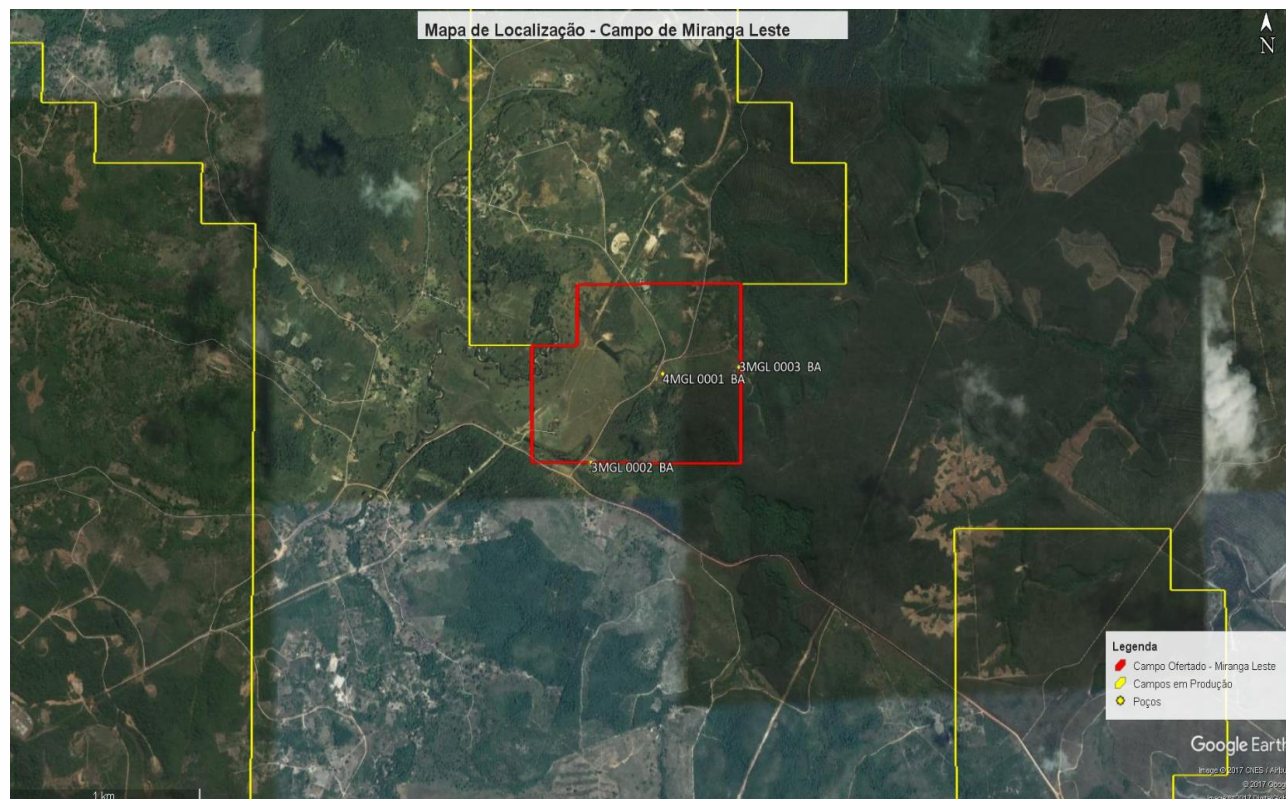

Pojuca Norte

Localização: Pojuca

Área: 5,06 km²

Bacia/Setor:
Recôncavo/ SREC-T4

Poços perfurados: 6
• Equipados: 2

VGIP: 36,3 MMm³

Prod. Acumulada: 17,6 MMm³

Bônus de Assinatura Mínimo:
R\$ 20.159,00

PTI: Reentrada em 1 poço

Mapa de Localização - Campo de Pojuca Norte

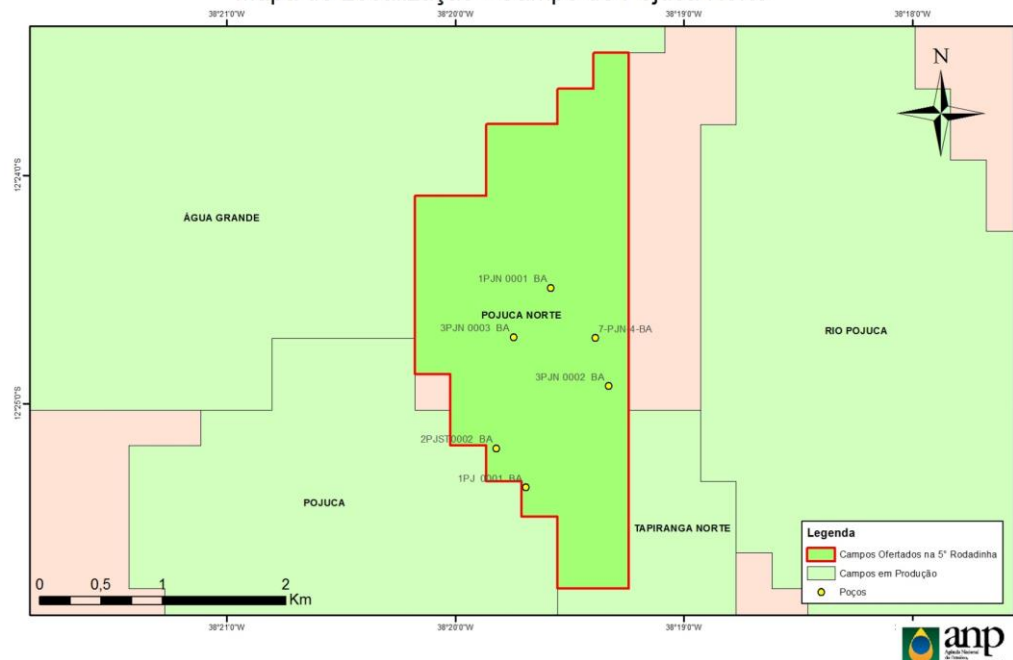

Histórico de Produção do Campo

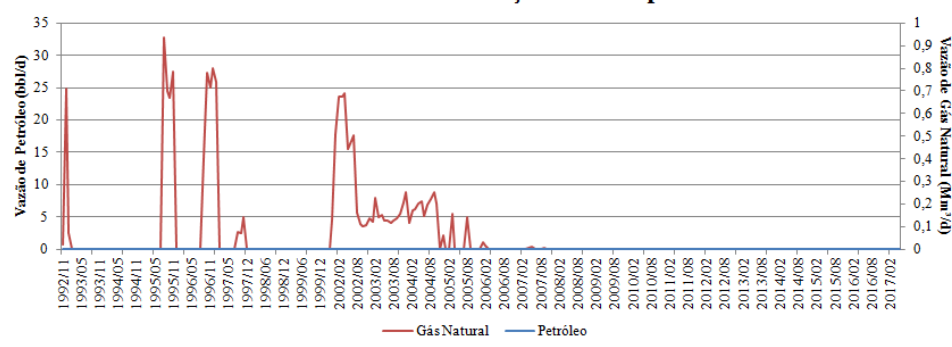

Pojuca Norte

Poço 1-PJN-01-BA



Poço 3-PJN-03-BA

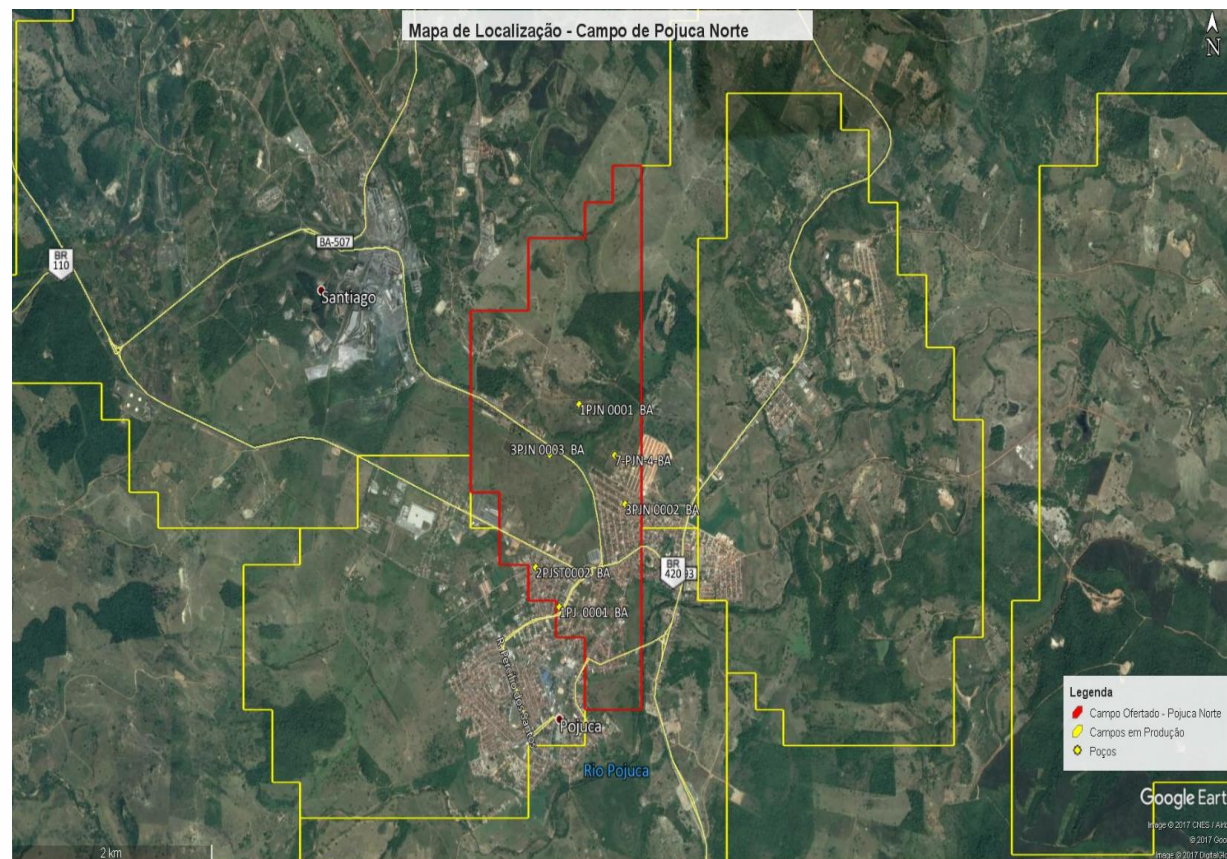

Rio Joanes

Localização: Candeias

Área: 1,88 km²

Bacia/Setor:
Recôncavo/ SREC-T4

Poços perfurados: 5
• Equipados: 1

VGIP: 140 MMm³

Prod. Acumulada: 92 MMm³

Bônus de Assinatura Mínimo:
R\$ 20.159,00

PTI: Reentrada em 1 poço

Mapa de Localização - Campo de Rio Joanes

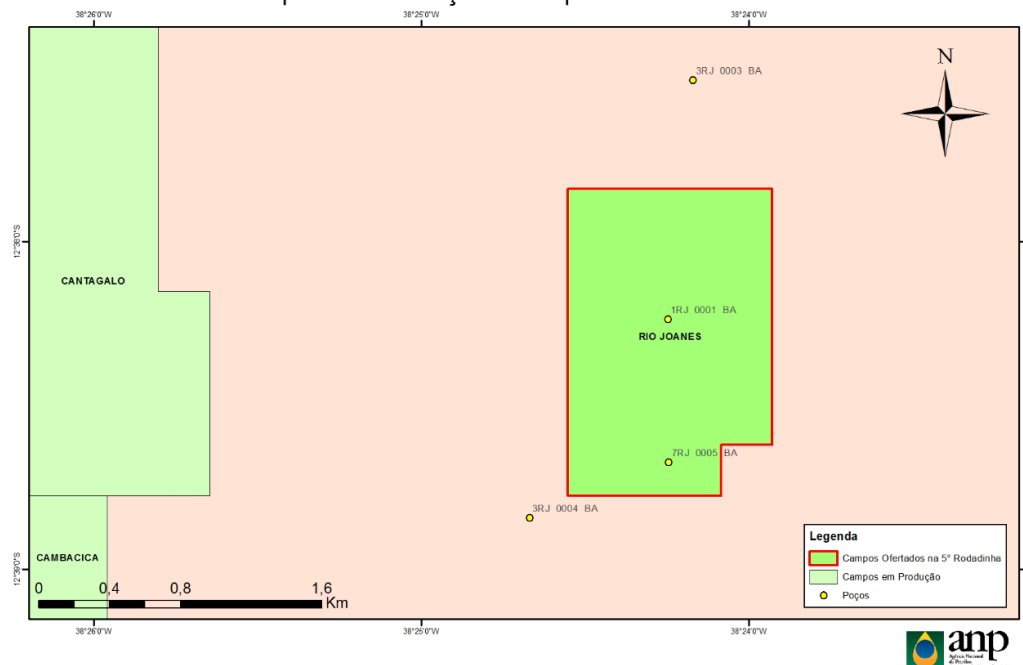

Histórico de Produção do Campo

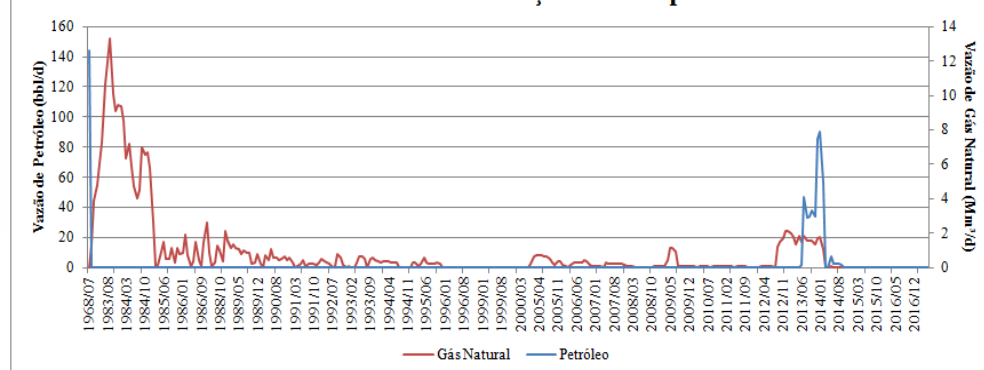

Rio Joanes



Poço 1-RJ-01-BA



Bacia de Sergipe-Alagoas

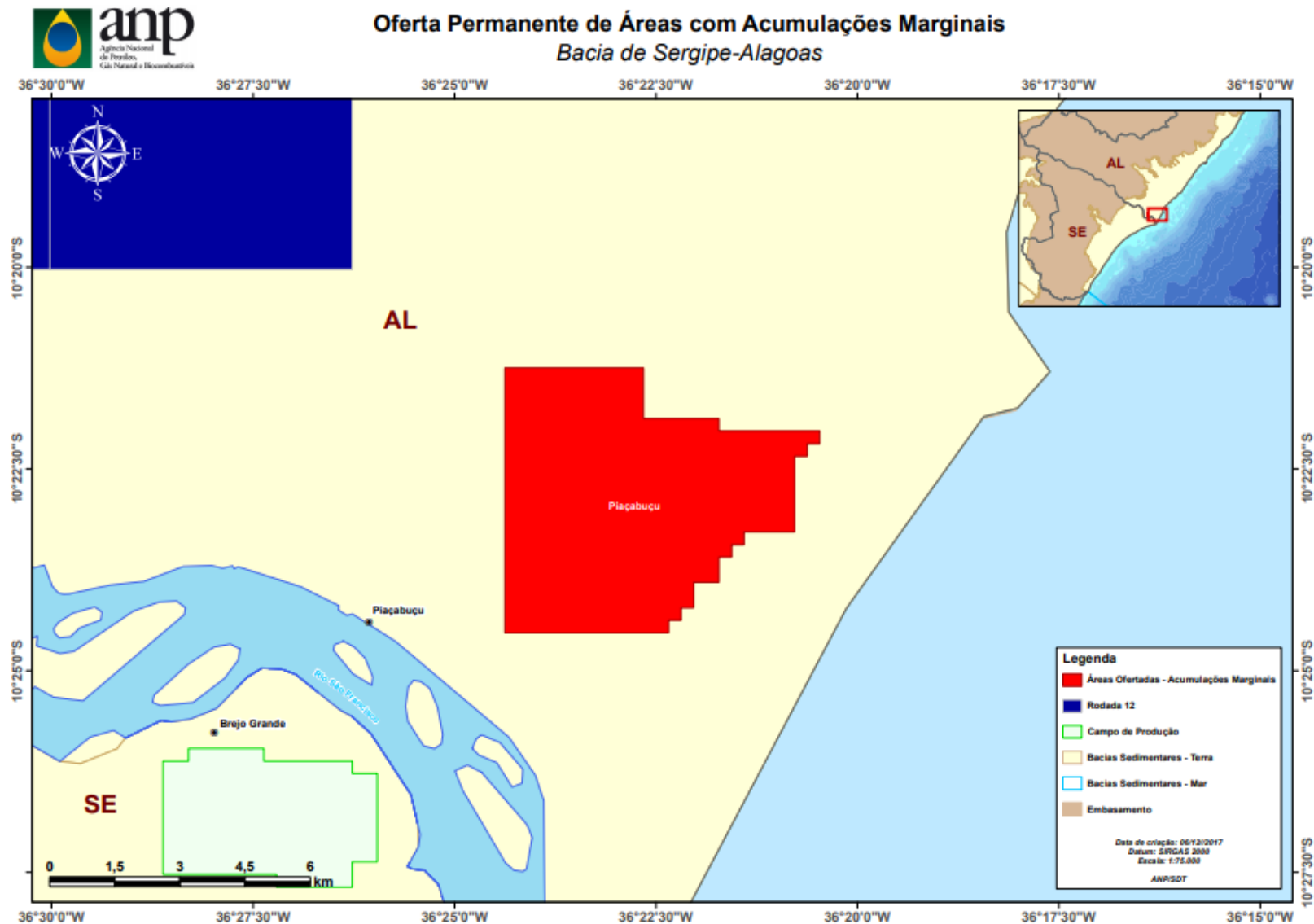

Piaçabuçu

Localização: Piaçabuçu

Área: 30,88 km²

Bacia/Setor:

Sergipe-Alagoas/ SSEAL-T3

Poços perfurados: 18

- Equipados: 3

VOIP: 147 Mm³

Prod. Acumulada: 37 Mm³

Bônus de Assinatura Mínimo:
R\$ 13.439,00

PTI: Reentrada em 1 poço

Mapa de Localização - Campo de Piaçabuçu

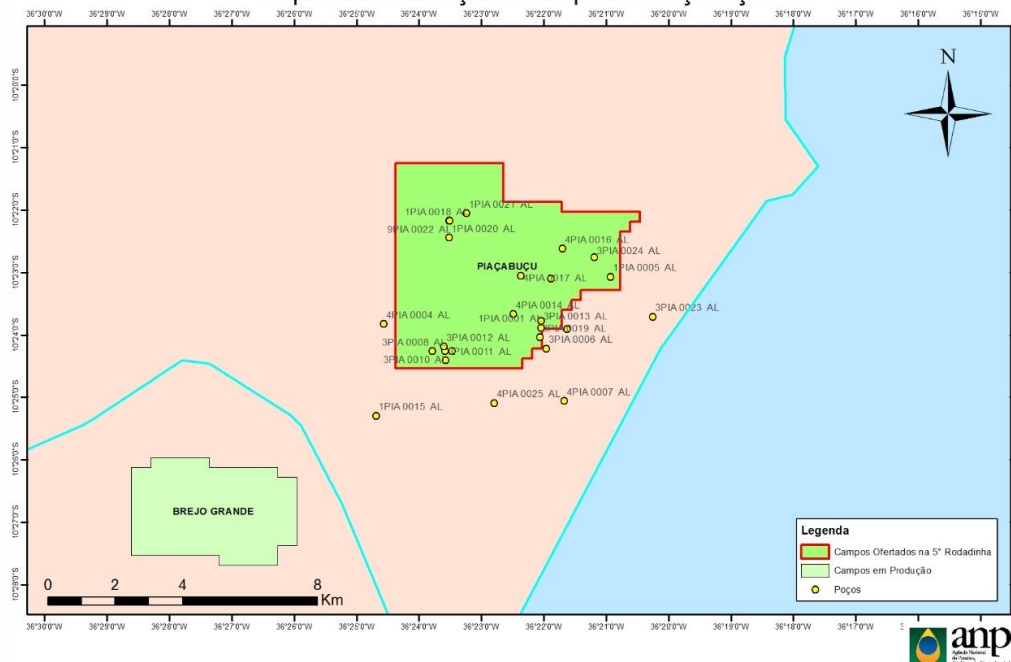

Histórico de Produção do Campo

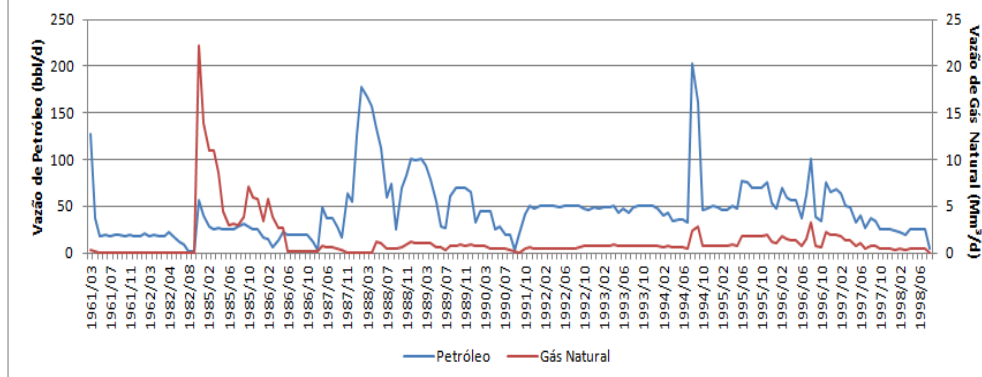

Poço 1-PIA-05-AL



Poço 9-PIA-22-AL



Poço 3-PIA-02-AL

❖ A Oferta Permanente de Áreas de Acumulações Marginais apresenta:

- ✓ Oportunidades para pequenas e médias empresas;
- ✓ Oportunidades nas principais bacias sedimentares terrestres;
- ✓ Oportunidades para aumento da produção de óleo e gás;
- ✓ Oferta de VOIP estimado na ordem de 23 MMbbl e de VGIP de 1.285 MMm³.



anp
Agência Nacional
do Petróleo,
Gás Natural e Biocombustíveis

Obrigado!

<http://rodadas.anp.gov.br>

rodadas@anp.gov.br